

Vad kostar det?

Vi utför tjänsten till självkostnadspris, oberoende av verksamhetens storlek eller antal pensionsavgångar. Vår målsättning är att alltid erbjuda låga kostnader utan vinstintresse.



Vill du veta mer?

Kontakta Tommy Palm på telefon: 060-18 75 33 eller e-post: arbetsgivartjanster@spv.se. Du kan även besöka oss på www.spv.se.

SPV
Statens tjänstepensionsverk

Mer information hittar du på www.spv.se.

Sweet Williams • Illustrationer: Mats Johansson

Enklare
pensionshantering
för myndigheter

SPV



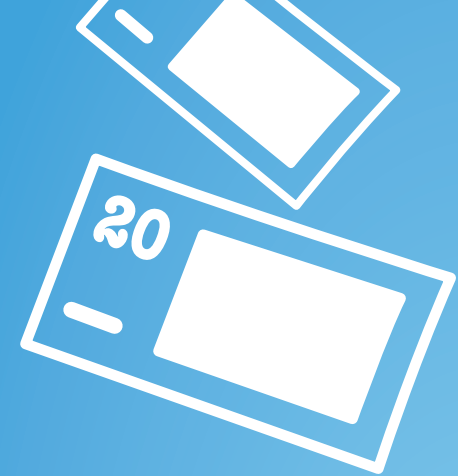

Vi har regeringens uppdrag att underlätta hanteringen av tjänstepensionen för de statliga arbetsgivarna. Syftet är att minska administrationen och få en effektivare statsförvaltning.

Enklare pensionshantering innebär att vi tar ansvar för pensionsavgångar och flera andra praktiska uppgifter som rör den statliga tjänstepensionen.

Vinster för dig som arbetsgivare

Vår ambition är att hjälpa er med den komplexa hanteringen av den statliga tjänstepensionen. Vi arbetar ständigt med att förbättra och utveckla innehållet i tjänsten och ge god service för att förenkla ert arbete.

+	Ni får en kompetent tjänstepensionsspecialist som kontaktperson och behöver inte själva ha kunskapen om den statliga tjänstepensionen.
+	Vi besvarar alla frågor från de anställda i ert ställe.
+	Vi hanterar hela ansökningsflödet för alla typer av ansökningar. Ni behöver endast underteckna de ifyllda ansökningarna och godkänna pensionsavgångarna.
+	Vi tar in anställningsuppgifter direkt från era anställda för att säkerställa de uppgifter som behövs för den statliga tjänstepensionen.
+	Vi kontrollerar inrapporterade anställningsuppgifter, så att ni betalar rätt pensionskostnader.

Det känns bra att SPV ansvarar för våra statliga tjänstepensioner.

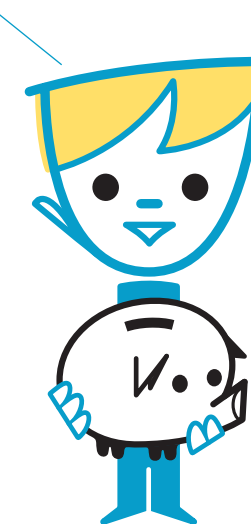

Vinster för dig som anställd

+	Vi prioriterar dina pensionsfrågor och ger dig extra hög service.
+	Vi kontrollerar att du får rätt statlig tjänstepension.
+	Du får praktiska råd och vägledning inför pensionen. Vi kontakter dig ungefär sju månader innan ditt avgångsdatum och hjälper dig med din ansökan, gör en pensionsprognos och svarar på dina frågor.